

NEVÂ ŞARKI

Beste: Prof.Dr.Alâeddin YAVAŞCA

Usûl: Sofyan

"Ömrüm yollarında gelip geçse de" Güfte: Salih KORKMAZ

(Beste tar.:02.11.1991 -Ataköy/Pınarhisar)



KODA



Öm rüm yol la rın da ge lip ge ç se de Du da ğım e lin den

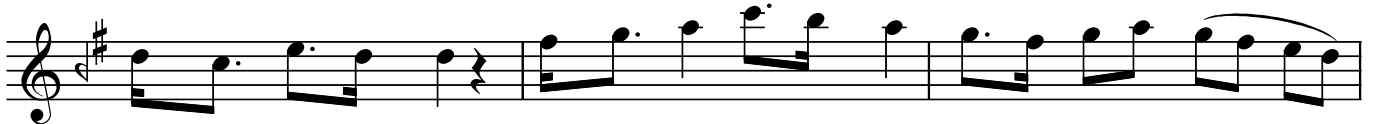

ze hir iç se de Ö nüm de bin gü zel sec de et se de

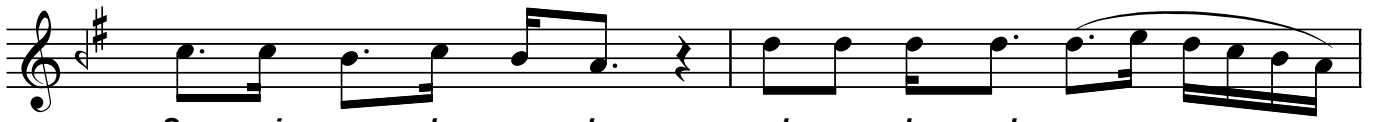

Sev gi pay la şı lır aşk pay la şıl maz

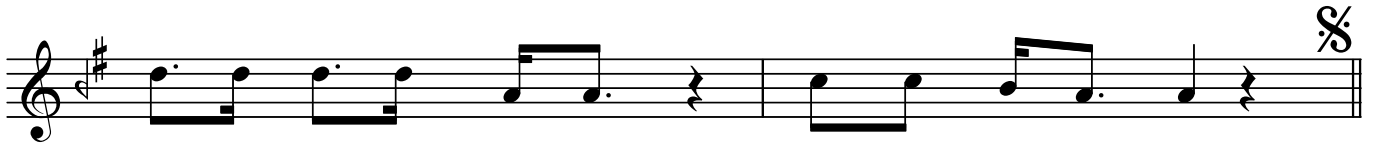

Sev gi pay la şı lır aşk pay la şıl maz



Sen siz bir sa ni ye sa fâ sü re mem Sen den baş ka sı na



gö nül ve re mem El le rin ba ğın dan gon ca de re mem



Sev gi pay la şı lır aşk pay la şıl maz

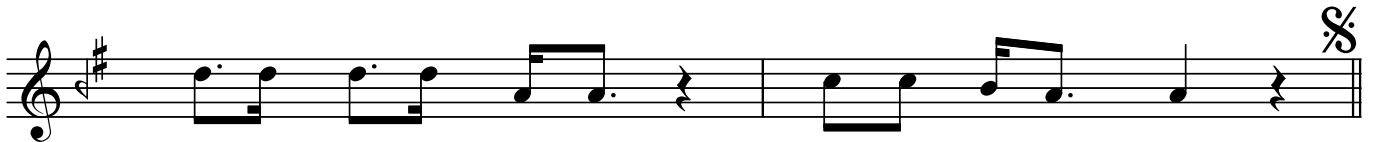

Sev gi pay la şı lır aşk pay la şıl maz

"Ömrüm yollarında gelip geçse de"

A kan göz yaş la rım dön se de se le Se nin le mut lu luk
o lur hep çi le Ben li ğim i ki ye bö lün se bi le
Sev gi pay la şı lır aşk pay la şıl maz
Sev gi pay la şı lır aşk pay la şıl maz
Ger çek ten se ven ler san ma u nu tur Aşk kalp te ya şa yan
giz li duy gu dur Gö nül ler de ha yal ger çek te bu dur
Sev gi pay la şı lır aşk pay la şıl maz
Sev gi pay la şı lır aşk pay la şıl maz

Dr.Semra Özgün
Nisan-2004

SON

Ömrüm yollarında gelip geçse de
Dudağım elinden zehir içsede
Önümde bin güzel secde etsede
Sevgi paylaşılır aşk paylaşılmaz

Sensiz bir saniye safâ süremem
Senden başkasına gönül veremem
Ellerin bağından gonca deremem
Sevgi paylaşılır aşk paylaşılmaz

Akan gözyaşlarım dönse de sele
Seninle mutluluk olur hep çile
Benliğim ikiye bölünse bile
Sevgi paylaşılır aşk paylaşılmaz

Gerçekten sevenler sanma unuttur
Aşk kalpte yaşayan gizli duygudur
Gönüllerde hayal gerçekte budur
Sevgi paylaşılır aşk paylaşılmaz