

EVÇMÄYE ŞARKI

Güfte ve Beste:
Prof.Dr.Alâeddin YAVAŞCA

Usûl:Aksak

"Gözlerinin mâvisinde derin denizler gizlidir"

Güfte tar.:01.08.2005-Bodrum
Beste tar.:05.08.2005-Bodrum

♩=110

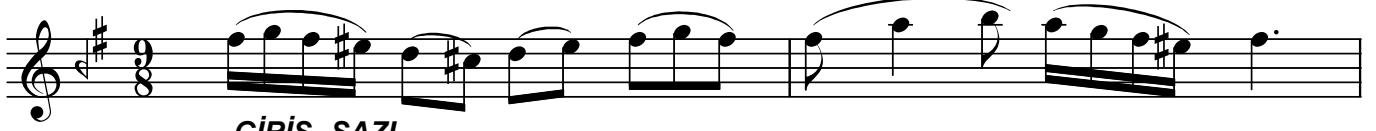

GİRİŞ SAZI



Göz le ri nin mâ vi sin de de rin de niz ler

*p* giz li dir Göz le ri nin mâ vi sin dede rin de niz ler *p* giz li dir (SAZ...../.....)

Be ni ya kan ba kış la rın e mi nim ki



si hir li dir Be ni ya kan ba kış la rın



e mi nim ki si hir li dir (SAZ...../.....)

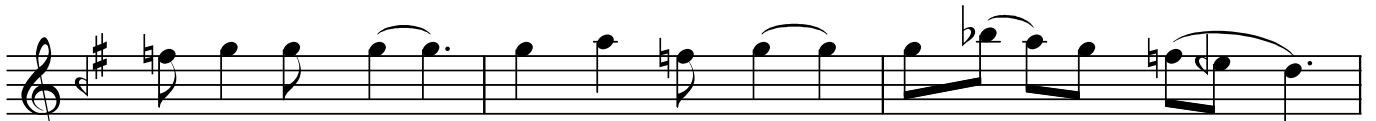

A lış mı şım pay laş ma ya se nin le ben

"Gözlerinin mâvisinde derin denizler gizlidir"

her şeyi mi A lış mı şım pay laş ma ya
se nin le ben her şeyi mi (SAZ...../.....)
Gön lüm gön lün le eş ol muş kal bim sa na
ki lit li dir kal bim sa na ki lit li dir

F i n a l S a z ı

Semra Özgün
Ekim-2005

**Gözlerinin mâvisinde derin denizler gizlidir
Beni yakan bakışların , eminim ki sihirlidir
Alışmışım paylaşmaya seninle ben her şeyimi
Gönlüm gönlünle eş olmuş , kalbim sana kilitlidir .**

"Sevgili eşim Ayten YAVAŞÇA ' ya 01.Ağustos.2005 Doğum Yıldönümü armağanımdır ."