

## FERAĦFEZÂ ŞARKI

Beste: Prof. Dr. Alâeddin YAVAŞCA

"Gönül zaten aşka âşık serseri" Güfte: Tümay Başer ÜÇOK

(Beste tar.: 30. Haziran. 2002 - Bodrum)

Usûl: Semâî

♩ = 120



ARANAĞMESİ

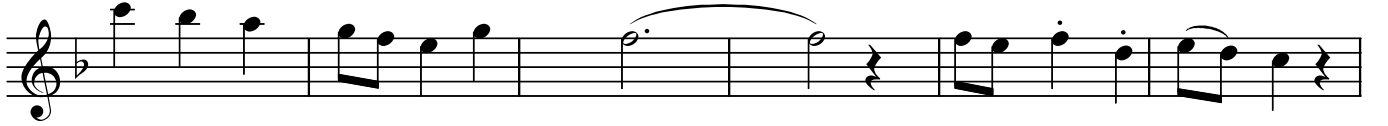

Gö nül za ten aş ka â şık ser se ri



(SAZ.../.....) Aş ka düş tü ol du



dî vâ ne de li (SAZ.../.....)



Aş ka düş tü ol du dî vâ ne de li



(SAZ.../.....) Aşk de yin ce sen din



i nan e me li (SAZ.../.....)



Se ni sev di se ni yıl lar dan be ri (SAZ.../.....)

"Gönül zaten aşka âşık serseri"

.....) Se ni sev di se ni yıl lar dan be ri

Gö nül bâ zen u nut mak is ter se ni

(SAZ.../.....) Pek u mut suz

if lâh ol maz ser se ri (SAZ.../.....)

.....) Pek u mut suz if lâh ol maz

ser se ri (SAZ.../.....)

Aş ka düş tü ol du bir yan gın ye ri (SAZ.../.....)

.....) Se ni sev di se ni yıl lar

dan be ri (SAZ.../.....)

Se ni sev di se ni yıl lar dan be ri (SON)

Dr.Semra Özgün

Gönül zaten aşka âşık serseri  
Aşka düştü oldu dîvâne deli  
Aşk deyince sendin inan emeli  
Seni sevdi seni yıllardan beri

Gönül bâzen unutmak ister seni  
Pek umutsuz iflâh olmaz serseri  
Aşka düştü oldu bir yangın yeri  
Seni sevdi seni yıllardan beri