

ACEM ÂYİN-İ ŞERİF

-BİRİNCİ SELÂM-

Beste:Dr.Alâeddin YAVAŞCA
Güfte:Mevlâna CELÂLEDDİN

(Beste tar.:22-23.04.1984-Vişnezâde)

Usûl:Devr-i revan

$\text{♩} = 112$



Din le ney den kim hi kâ yet et me de
Ay rı lık lar dan şî kâ yet et me de



Câ nı men hün kâ rı men sul tâ nı



men Der di min der mâ nı sen yâr



Der ka mış lık lar dan ko par dı lar be ni
Nâ li şim zâ rey le di hep mer dû ze ni



Kur bâ nı nam Al lah Hû



Şer ha şer ha ey le sin si nem fi râk
Ey le yem tâ şer hi der di iş ti yâk



Ey ci hâ nın şû le si gön lü mün bir dâ ne si



Câ nı min câ nâ ne si Al lah hû



Her kim as lın dan o la dû ru cü dâ
Rûz gâ rı vas lı ey ler muk te dâ

"Âcem âyin-i şerif "



Dost dost yâr yâr kur bâ nı nam



hay râ nı nam hey hey hey yâ ri men



Hey hey ben de i hay râ nı nam



Ben ki her cem' i ye tin nâ lâ nı yam
Hem de mi hoş hâ lü bed hâ lâ nı yam

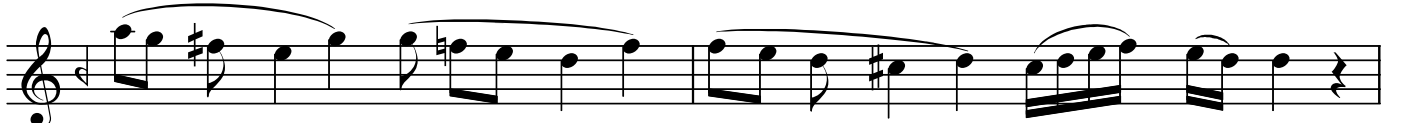

Yâr yâr yâr yâ ri men



Dost dost hün kê ri men



Her ki şî zul mün ca ba na yâr o lur



Soh be tim den tâ li bi es râ r o lur



Sul tâ nım câ nâ nım hün kê rım hey hey

"Âcem âyin-i şerif "



Kıb le gâ him yâ rı câ nım tâ cı dâ rım hey hey

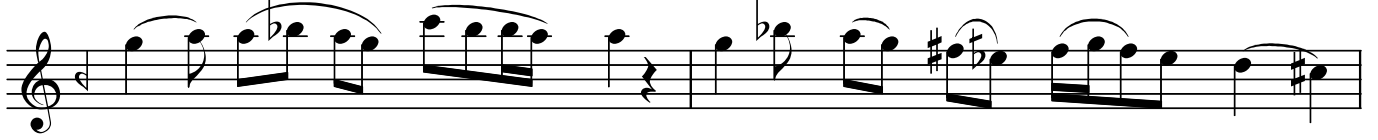

Sır rım ol maz nâ li şim den ger çi dûr



Liyk yok her çeş mi gû şa fey zi nûr



Nâ le vü ef gâ nım hey yi hey sul tâ nım



Hey yi hey süb hâ nım has re ti gir yâ nım



Bir bi rin den câ nû ten pin han de ğil



Liyk yok des tû re rü' yet câ na bil



Yâr yâr nâ lâ nı men



Dost dost hay râ nı men

"Âcem âyin-i şerif "



Ol du â teş sıy tı ney san ma he vâ



Kim de bu â teş yo ği se hay fa a na



Gön lüm sa na ben de dert kal ma dı ten de



Fik rim yi ne sen de Al lah hû

-İKİNCİ SELÂM-

Evfer

♩ = 92

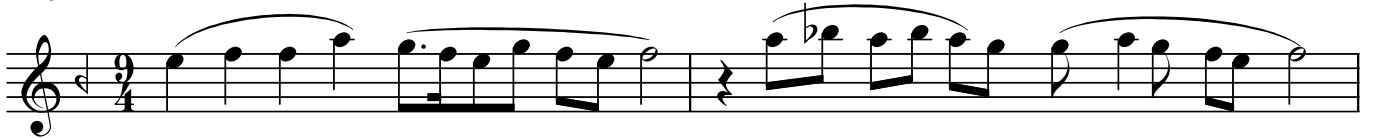

Ah ey ni ce kim



kim se o o lup



şi şi şi şi



ri ji ji yan

"Âcem ayin-i şerif "



(SAZ...../.....) Sayd

nâ

hûr



hûr

de

e

der



der

ter



ter

ki

ki

ci han



Ah

ey

e

e

den



â

â

ciz



â

ciz

le

re

ih



ih

sâ

sâ

ni

has



Ah

hır

su

su

gaf

"Âcem âyin-i şerif "

gaf let let den
den bi bi zi
ey le ha lâs
TERENNÜM

1
2

-ÜÇÜNCÜ SELÂM-

Devr-i kebir

♩ = 52

28
4
Ey a tâ bah şı u

"Âcem âyin-i şerif "



ku ul ey le me det yâ ri men



Sen siz ol maz kim se



de kud ret e bed yâ ri men SAZ



Hem ta lebsen den hem



ih san ey mu iz yâ ri men



Ev ve lü â hir sen



ol dun biz ki miz yâ ha bîb Al lah



Ka di rü â li se



nin sem' ü ke lâm yâ a lim Al lah

"Âcem âyin-i şerif "



Cüm le miz lâ şey' ü



sen sin ber de vam yâ ke rim Al lah

Aksak Semâi

$\text{♩} = 132$

TERENNÜM



Yâ ke rim Al lah



Yürük Semâi

$\text{♩} = 120$



Ey ki he zâr â fe rin ah bu ni ce sul
Her ki bu gün ve le de ah i na nu ben



tân o lur yâr Ku lu o lan ki şi ler
yüz sü re yâr Yok sul i se bay o lur

"Âcem âyin-i şerif "



câ nim hus re vi han dân o lur yâr yâr
câ nim bay i se sul tân o lur yâr yâr

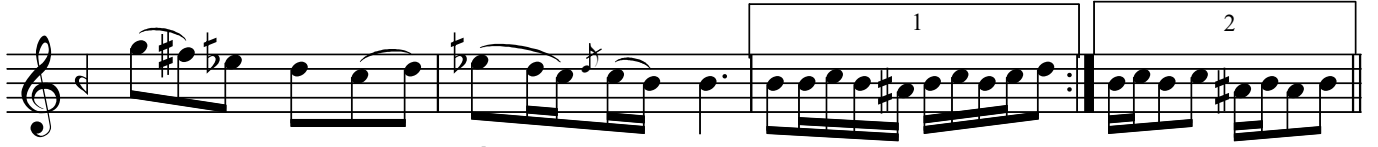

hus re vi han dân o lur (SAZ.../.....)
bay i se sul tân o lur

TERENNÜM



Ol za man bu mes ne vî den va' li dim çün ha mûş ol



du A na ol dem de dim kim ne dir vec hi e düp kef



fi sü hân Bes te ol muş dur de ri il mi le dün



di di nut kum ol du mağ lû bu me lâl Haş re dek yok



kim se ye an da ma kal vak ti rih let dir gü zer gâh

"Âcem âyin-i şerif "



Ol du hû kül li şey' in hâ li kil lâ vec he hû

TERENNÜM



Ben de hiç ü mid yok dur sû be sû söy ler an cak



Ol ke rem lâ tey' e sû ey le yüp sul tâ nı mız Lût

"Âcem âyin-i şerif "

fı dü' tû gûş mâl et mk te dir lâ tak ne tû

Ger çi kim bu ye's den üf tâ de yiz des ti gi rin

Lût fu na â mâ de yiz des tû pâ â mâ de çün Es

bi ne fis ey le mek de az mi mer â yı e nis

Gam en dâ zız hiç o ca' ya gam yok câ mı mız Pür

an da am mâ câm yok

TERENNÜM

1 2

"Âcem âyin-i şerif "



Çün kü an da cüm le şey rû hâ ni dir (SAZ.../.....)



Mâ nî en der mâ nî i rab bâ ni dir (SAZ.../.....)



Ol du sû ret sâ ye mâ' na â fi tab (SAZ.../.....)



Nû ri bî sâ ye o lur fer şî ha rab (SAZ.../.....)



Çün kü an da hişt be ri hişt ol ma dı (SAZ.../.....)

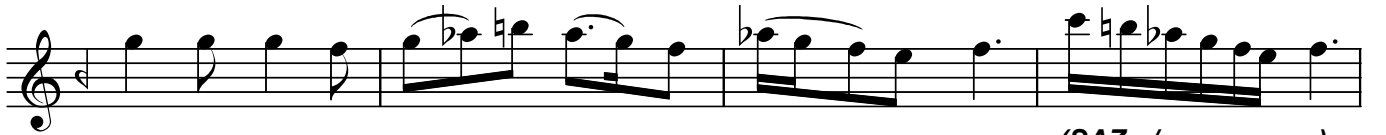

Nû ri meh de sâ ye i zişt ol ma dı (SAZ.../.....)



Hiş tı zer rin ol sa da ol sun fe dâ (SAZ.../.....)



Çün be del dir rû şe ni i vah ya na (SAZ.../.....)



En di kê ki kûh def' i sâ ye dir (SAZ.../.....)



Nûr i çin sad pâ re ol mak mâ ye dir (SAZ.../.....)

"Âcem âyin-i şerif "

-DÖRDÜNCÜ SELÂM-

Evfer

♩ = 90

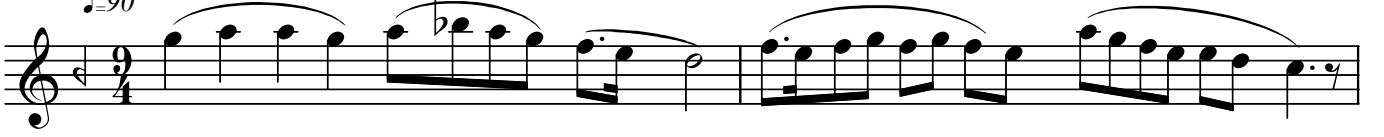

Ah sul ta ni me ni
Ah der men bi de mi



ni sul ta ni me ni
mi men zin de şe vem



Ah en der di lü can
Ah yek can çi şe ved



can i mâ ni me ni
ved sad câ ni me ni



ah i mâ ni me ni
ah i mâ ni me ni

-SON PEŞREV-

Hafif

♩ = 90

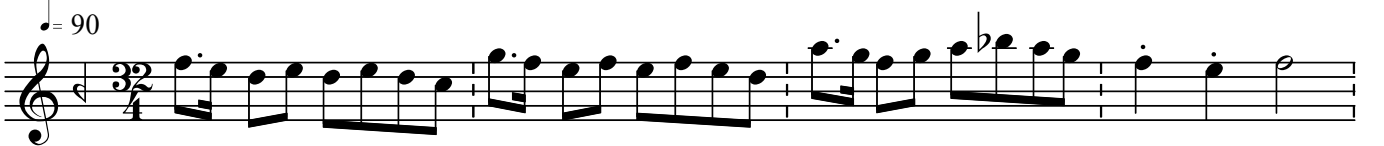

"Âcem âyin-i şerif "

Musical score for "Âcem âyin-i şerif" consisting of four staves of music. The first staff begins with a treble clef and a 2/4 time signature. The music is written in a single melodic line with various note values and rests. The second staff continues the melody with a similar rhythmic pattern. The third staff introduces a key signature change with a flat symbol (b) and continues the melody. The fourth staff concludes the piece with a final cadence.

-SON YÜRÜK SEMÂİ-

Yürük Semâî

♩=132

Musical score for "SON YÜRÜK SEMÂİ" consisting of three staves of music. The first staff begins with a treble clef and a 6/8 time signature. The music is written in a single melodic line with a rhythmic pattern of eighth and sixteenth notes. The second staff continues the melody with a similar rhythmic pattern. The third staff concludes the piece with a final cadence and includes two first endings, labeled "1" and "2", which lead to different endings of the piece.

Dr.Semra Özgün
Mayıs-2006