

MAHUR ŞARKI

Beste: Dr.Alâeddin YAVAŞCA

Güfte: Dr.Sahir DAĞCIOĞLU

(Beste tar.:08.06.1966-Harbiye)

Usûl: Düyek

♩=118

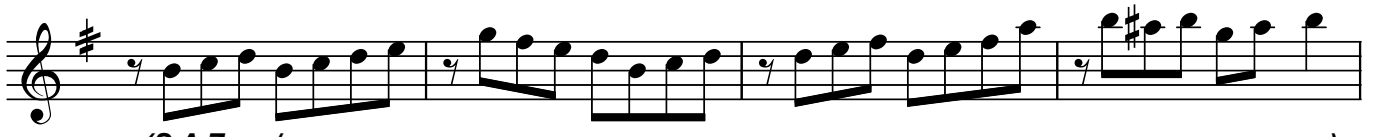
"Boğaziçi bir yüzük İstinye onun taşı"

"Boğaziçi bir yüzük İstinye onun taşı"

Ge ne bir çift mest ol muş san dal la kuy tu lar da

Ge ne bir çift mest ol muş san dal la kuy tu lar da

Gü neş gön le şevk ve rir aşk fı sıl dar dal ga lar (SAZ...../.....)

.....) Mar tı la şan kalp ler de ih ti ras lar

yal pa lar Mar tı la şan kalp ler de ih ti ras lar yal pa lar

(SAZ...../.....)

Yo ku şu sev dâ lı pek i ni ş i kal be da lış Yo ku şu sev dâ lı

pek i ni ş i kal be da lış (SAZ...../.....)

.....) Ey bo ğaz yol cu su dur İs tin yem i

le ta niş Ey bo ğaz yol cu su dur İs tin yem i le ta niş

Dr.Semra Özgün
18.01.2004

Boğaziçi bir yüzük İstinye onun taşı
İnsan orda unuttur saç ağartan yaşı
Kahkahalar şen sesler yankı verir sular da
Gene bir çift mest olmuş sandalla kuytularda

Güneş gönle şevk verir aşk fısıldar dalgalar
Martılaşan kalplerde ihtiraslar yalpalar
Yokuşu sevdâlı pek inişi kalbe dalış
Ey boğaz yolcusudur İstinye'm ile tanış